Gwybod eich hawliau mewn marchnad ynni sy'n newid

Cael cyngor

Mae'n rhwydd cael cyngor annibynnol, am ddim am eich cyflenwad ynni. Efallai eich bod yn chwilio am fargen well, am ganfod sut mae cwyno, cael cyngor am ansawdd eich cyflenwad trydan neu nwy, neu ofyn am help os ydych chi'n cael trafferth talu eich biliau.

Ewch i: **citizensadvice.org.uk/energy**

Neu cysylltwch â gwasanaeth defnyddwyr Cyngor ar Bopeth:

03454 04 05 05
Dydd Llun i ddydd Gwener
9am-5pm

Ffôn testun:
18001 yna
by 03454 04 05 05

Citizens Advice
consumer service
Second Floor
Fairfax House
Merrion Street
Leeds LS2 8JU

Cymryd yr awenau a chael bargen well am ynni

Hoffech chi arbed arian drwy newid tariff neu gyflenwr?

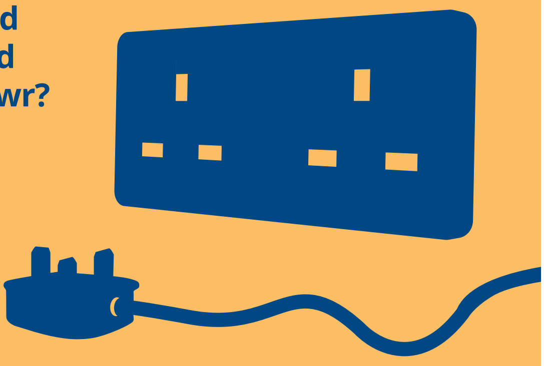

Tarwch olwg ar ein hadnodd cymharu prisiau
energycompare.citizensadvice.org.uk

Am wybodaeth ar sut i gymharu prisiau a chael gwell bargen ar eich biliau ynni ewch i:
goenergyshopping.co.uk/list

Lleihau'ch biliau

Os hoffech chi dalu llai, heb newid cyflenwr, mae nifer o bethau y gallwch eu gwneud i arbed arian, o sicrhau eich bod yn talu'r pris isaf i gymryd camau i sicrhau eich bod yn defnyddio llai o ynni. Efallai y byddwch chi'n gymwys am help gan y Llywodraeth i wneud eich cartref yn fwy effeithlon o ran ynni ac arbed arian ar eich biliau. Dewch i wybod am gynlluniau'r Llywodraeth.

Ewch i: **gov.uk/energy-grants-calculator**

Neu cysylltwch â:

Gwasanaeth Cyngor ar Arbed Ynni
(Cymru a Lloegr)

- 0300 123 1234
- Ffôn testun yn unig: 0208 747 3375
- Mae'r llinellau ar agor: Dydd Llun i ddydd Gwener, 9am-8pm
- E-bost: energy-advice@est.org.uk

NYTH (Cymru'n unig)

- Nyth Cartrefi Clyd Llywodraeth Cymru.
- 0808 808 2244
- Mae'r llinellau ar agor: Dydd Llun i ddydd Gwener, 9am-7pm
- **nestwales.org.uk/cy/hafan**

cyngor ar bopeth

Cynhyrchwyd gan Gyngor ar Bopeth a Chyngor ar Bopeth yr Alban ac anfonwyd atoch gan eich cyflenwr ynni.